Enriching Lives
lacounty.gov

Willowbrook CONNECTION

COMMUNITY RESOURCE GUIDE 2015

BOARD OF SUPERVISORS — COUNTY OF LOS ANGELES

Enriching Lives

Mark Ridley-Thomas
Supervisor, Second District

Dear Community Member,

Welcome! The County is pleased to offer the first edition of the **Willowbrook Connection**; a resource guide especially prepared for the Willowbrook community! This annual publication connects you to local and regional County services, recreation, community organizations, and important public safety information.

If you have any comments or suggestions regarding the **Willowbrook Connection**, please forward them to:

County of Los Angeles – Chief Executive Office
Office of Unincorporated Area Services
723 Kenneth Hahn Hall of Administration
500 W. Temple Street, Los Angeles, CA 90012

Or e-mail your comments to: ***uas@ceo.lacounty.gov***

LIVING IN WILLOWBROOK

Willowbrook is an unincorporated community in the County of Los Angeles. This means that Willowbrook is not a part of the City of Los Angeles or the City of Compton. Willowbrook is one of many unincorporated communities in the County of Los Angeles. The County is responsible for providing municipal services such as law enforcement, fire protection, animal control, road maintenance, library services and parks.

WHO GOVERNS WILLOWBROOK?

County unincorporated communities are governed by the Los Angeles County Board of Supervisors, which serves as your "City Council." The Board of Supervisors is responsible for making policy that affects the Willowbrook community and all other unincorporated areas. The five-member board each represents one of the County's five Supervisorial Districts. If you have questions or concerns about municipal services in your community, please contact your local District representative as shown below:

Florence-Firestone Constituent Service Center
7807 S. Compton Avenue, Los Angeles, CA 90001
(323) 586-6523

Martin Luther King Jr. Outpatient Center

WELCOME!

HISTORY OF WILLOWBROOK

Willows and a slow, shallow brook distinguished this portion of the Los Angeles plain long before it was given the name "Willowbrook." A lone-standing streamside willow tree near the present intersection of 125th Street and Mona Boulevard was an original rancho boundary marker in the 1840s. Willowbrook was probably named after the willows that grew around the many springs that watered the area prior to extensive agricultural and suburban development, beginning in the late 1800s. In earlier years, the land that is now Willowbrook was part of the 4,500 acre Rancho Tajauta, granted to Anastacio Abila in 1843.

The first subdivisions in the Willowbrook area were filed in 1894 and 1895 and the first official use of the name Willowbrook came in 1903, when the Willowbrook Tract was recorded with the County Recorder. The deep lots in the Willowbrook subdivision enabled residents to grow fruits and vegetables, run hogs, and raise chickens behind their homes. This mixture of suburban and rural land uses continued in Willowbrook into the early 1980s. At that point, Willowbrook began to lose its rural character due to redevelopment that introduced an increasing number of new commercial and residential facilities into the area. As a result, present-day Willowbrook appears similar to other communities in the South Central section of Los Angeles.

History is courtesy of the County Public Library. For more information, please visit ***http://www.colapublib.org/history/willowbrook/index.html****.*

HOW *YOU* CAN HELP IMPROVE THE WILLOWBROOK COMMUNITY:

USE THE CONNECTION!

Use this guide as a resource to become better informed about how to access County departments and services.

SHARE YOUR KNOWLEDGE!

Tell your friends and neighbors about County departments and County services.

GET INVOLVED!

Work with an existing resource, like the Neighborhood Watch program, or start your own neighborhood meeting, and work in partnership with County government.

If you have questions or need assistance accessing County services, please contact your local Constituent Service Center at **(323) 586-6523**.

SHARE YOUR OPINION WITH US!

Let us know what you think about the Connection. Fill out an online survey at **lacounty.gov**. Click on "Residents", then click on the Unincorporated Areas link to access the Connection survey site.

PROJECT WILLOWBROOK: CULTIVATING A HEALTHY COMMUNITY THROUGH ARTS AND CULTURE

Willowbrook is undergoing a major urban transformation spurred by the landmark reopening of the Martin Luther King Jr. Hospital. The Los Angeles County Arts Commission and project partners LA Commons and artist Rosten Woo, employed innovative research and engagement strategies to identify and map the community's cultural assets. The visioning tool and support documents produced by Project Willowbrook represent a deepened understanding of Willowbrook's creative pulse and distinct identity while demonstrating the expanded role of arts and culture in community development. These resources include a Cultural Asset Map and book featuring the narratives and creative endeavors of Willowbrook community members, and can be viewed and downloaded at **lacountyarts.org/Willowbrook**.

Project Willowbrook: Cultivating a Healthy Community through Arts and Culture is a project of the Los Angeles County Arts Commission supported by the National Endowment for the Arts and the County of Los Angeles. Thank you Willowbrook for inviting us in!

NOW OPEN! THE NEW MLK OUTPATIENT AND MENTAL HEALTH URGENT CARE CENTERS

The MLK Outpatient Center and hospital are part of a wellness village that also includes the MLK Center for Public Health and the new MLK Mental Health Urgent Care Center.

The Outpatient Center boasts 70 specialty clinics, and provides a range of services from pediatric and obstetric care to orthopedics and neurology, as well as a blood infusion bay for chemotherapy patients, a stroke rehabilitation suite, oral surgery center, outpatient surgical procedures, rehabilitation and diagnostic services, and an urgent care center. The urgent care center operates seven days a week, 16 hours a day.

The MLK Mental Health Urgent Care Center is open 24 hours a day providing services such as psychiatric evaluation and assessment, substance abuse counseling and medication support, with a separate wing open to youth 12 to 17 years old.

MLK Center for Public Health • (323) 568-8100
11833 S. Wilmington Avenue, Los Angeles, CA 90059

MLK Mental Health Urgent Care Center • (562) 295-4617
12021 S. Wilmington Avenue, Los Angeles, CA 90059

MLK Outpatient Center • (424) 338-1000
1670 East 120th Street, Los Angeles, CA 90059

ATTENTION: NEW STATEWIDE EMERGENCY WATER CONSERVATION REGULATIONS

New statewide emergency water conservation regulations require that you do the following to save water:

- Don't use water to wash down sidewalks and driveways.
- Don't water your lawn during and 48 hours after rain.
- Don't allow runoff from your property.
- Don't wash your car with a hose, unless it is fitted with a shut-off nozzle.
- Don't operate fountains or decorative water features unless water is recirculated.

In addition, it is advised that you don't water more than three days per week in summer and two days per week in winter. For more information, visit **http://waterboards.ca.gov.**

A C BILBREW LIBRARY UNDERGOES RENOVATION

The A C Bilbrew Library is getting a new look! The library will close for remodeling in late spring of 2015. It is anticipated that the 21,843 square-foot facility will reopen early 2016. For additional information, please call **(310) 834-4097**.

TAKE A RIDE ON THE LINK

The Link is a shuttle providing an affordable and efficient transit service to connect area residents to key destinations in the Willowbrook community.

Service Hours:
Monday through Friday: 7:00 a.m. to 6:00 p.m.
Saturdays: 9:00 a.m. though 6:00 p.m.

The Link does not operate on the following holidays: New Year's Day, Memorial Day, Independence Day, Labor Day, Thanksgiving, or Christmas Day.

Fare is 25 cents per trip. Seniors, persons with disabilities, and children under five ride free. The shuttle connects with Metro, DASH, and Gardena Bus Lines, and the Compton Renaissance.

For more shuttle information, visit **www.LAGoBus.info** or call **(626) 458-5914**.

WILLOWBROOK TRANSIT ORIENTED DISTRICT SPECIFIC PLAN

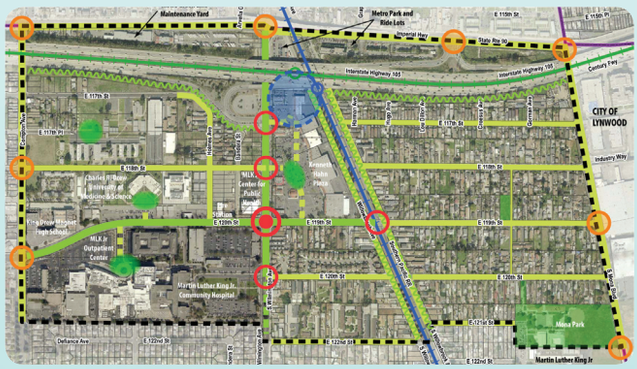

The Willowbrook Transit Oriented District Specific Plan is a set of development policies designed to improve access to public transportation and make walking and bicycling safer and more pleasant in the half mile south of the Rosa Parks Metro Station. For more information, please visit **http://planning.lacounty.gov/willowbrook/tod**, email **willowbrook@planning.lacounty.gov** or call **(213) 974-6417**.

EARVIN "MAGIC" JOHNSON MASTER PARK PLAN: *...THE REIMAGINED HEART OF WILLOWBROOK*

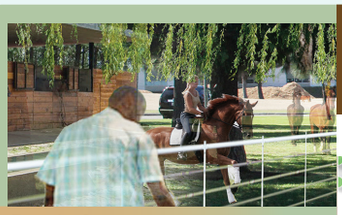

Equestrian Center

Model Boat Pond

Splash Pad

Main Entrance

EARVIN "MAGIC" JOHNSON PARK MASTER PLAN

...the reimagined heart of Willowbrook

Conceptual Plan

Paddle Boats/Kayak Launch

Naturalized Lake Edges

Expanded/Sustainable Parking

Active Recreation/Soccer Fields

For nearly 35 years, the Earvin "Magic" Johnson Park has provided much needed open space and recreational facilities for residents of Willowbrook. And now, the County of Los Angeles has worked with the public on master planning an imaginative transformation of the park.

Focused around a re-creation of the historic willow trees and brook that gave the area its name, visitors will experience the transformative power of water and its ability to create community via formal reflecting pools, play fountains, filtration ponds, and a revitalized lake for fishing and paddle boating.

Additional park amenities- including a community event center, amphitheater, gymnasium, multi-use trails, equestrian center and stables, and synthetic turf athletic fields –will be provided to meet the recreational and social desires of the Willowbrook community in a sustainable manner. For more information on the Earvin "Magic" Johnson Master Park Plan, please contact Bryan Moscardini at **(213) 351-5133** or via e-mail at **bmoscardini@parks.lacounty.gov**.

ROAD IMPROVEMENT PROJECTS COMING TO THE WILLOWBROOK COMMUNITY

PROJECT NAME / LOCATION	TYPE OF WORK	TENTATIVE CONSTRUCTION DATE
El Segundo Boulevard-Avalon Boulevard/Central Avenue, et al.	Resurfacing	Summer 2015
Willowbrook Area Access Improvements	Streetscape	Summer 2016
131st Street-Broadway/Main Street	Sidewalk	Spring 2015
Main Street, Avalon Boulevard, and Rosecrans Avenue Landscape Improvements	Landscape Median	Spring 2016

DEPARTMENT OF PARKS AND RECREATION

http://parks.lacounty.gov

The Department of Parks and Recreation provides a variety of programs and special events for adults and children. For more information, please contact your local park.

ATHENS PARK
12603 South Broadway
Los Angeles, CA 90061
(323) 241-6700

GEORGE WASHINGTON CARVER PARK
1400 East 118th Street
Los Angeles, CA 90059
(323) 357-3030

ENTERPRISE PARK
13055 Clovis Avenue
Los Angeles, CA 90059
(310) 603-3725

EARVIN "MAGIC" JOHNSON RECREATION AREA
905 East El Segundo Boulevard
Los Angeles, CA 90059
(323) 241- 6709

MONA PARK
2291 East 121st Street
Compton, CA 90222
(310) 603-3729

FIRE DEPARTMENT

http://fire.lacounty.gov

Fire Station #41
1815 E. 120th St.
Los Angeles, CA 90059
(323) 564-6241

Fire Station #147
3161 E. Imperial Highway
Lynwood, CA 90262
(310) 603-5255

All Los Angeles County Fire Stations are designated "Safe Houses", where people of all ages can turn for help should they be lost, their car is broken down, feel threatened, or otherwise feel endangered.

Safely Surrendered Baby Program: Allows a person to surrender a minor child (72 hours or younger) to any firefighter on duty at any of our fire stations. Under certain circumstances, the person may surrender the child discreetly without fear of being prosecuted for child abandonment.

Public Education Programs: Provides safety education information for local residents. Local firefighters are available to provide Children's Fire Safety Programs, Senior Citizen Fire Safety Programs, Fire Extinguisher Training and Earthquake Preparedness. For more information, contact your Community Services Representative Rosemary Vivero at **(213) 215-2193** or via email at **Rosemary.Vivero@fire.lacounty.gov**.

NEED HELP REQUESTING COUNTY SERVICES? THERE'S AN APP FOR THAT!

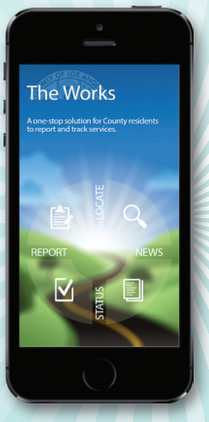

Are you tired of seeing vehicles illegally parked on front lawns in your neighborhood? Frustrated by graffiti on buildings, in local parks or at other landmarks? The County has a solution for you! "The Works" app allows you to connect with services from County departments using your smartphone.

Users can submit a detailed description of an issue, attach photos, and provide contact information for additional follow-up. Service requests can then be tracked in real time. If the service is outside the County's jurisdiction, the service request is forwarded automatically to the appropriate agency. To download the app, visit **http://dpw.lacounty.gov/theworks/**.

CENTURY STATION

PROVIDING SERVICE TO THE COMMUNITY

Century Station
11703 Alameda Street
Lynwood, CA 90262
(323) 568-4800
Captain: Ernest E. Chavez

The Century Station is responsible for providing law enforcement services in the Willowbrook community. Please contact the Century Station if you have any law enforcement-related questions, want to report a crime, report suspicious or illegal activities, or for any non-emergency services. Spanish translation is available upon request. For emergency services, call 9-1-1. The following services are also provided by Century Station:

For information on adult programs and activities, please call the Century Station at **(323) 586-4800**.

For information about Youth programs and activities, please call the Youth Activities League at **(323) 586-7250**.

PUBLIC WORKS

http://dpw.lacounty.gov

DON'T BE A DUMPER!

Illegal Dumping poses a serious threat to the quality of life within our County communities and is punishable by a fine of up to $10,000 and/or six months in jail.

Help keep your neighborhood clean by:

- Disposing of waste properly and spreading the word to friends and neighbors that illegal dumping is a crime.
- Securing debris transported in the back of a vehicle by using a tarp or cover.
- Participating in clean-ups of vacant lots and sites used for illegal dumping.
- Supporting recycling programs within the community.

To report illegal dumping call **(888) 8DUMPING** or visit **www.stopillegaldumping.com**. Offenses can also be reported through the County's free smartphone app called The Works. To download the app, visit **http://dpw.lacounty.gov/TheWorks**.

PUBLIC LIBRARY
colapublib.org

A C BILBREW LIBRARY
Yolande Wilburn, *Community Library Manager*
150 E. El Segundo Blvd.
Los Angeles, CA 90061
(310) 538-3350

ATTENTION: A C Bilbrew Library is now closed for renovations. The Library will open in early 2016.

The County of Los Angeles Public Library will be providing services from an **Express Library at Athens Park**, 12603 S. Broadway (between 124th Street and El Segundo Blvd) in Los Angeles while the library is being renovated.

WILLOWBROOK LIBRARY
Alice Tang, *Community Library Manager*
11838 Wilmington Ave.
Los Angeles, CA 90059
(323) 564-5698

Hours

Monday, Wednesday, Thursday	10:00 a.m. to 6:00 p.m.
Tuesday	12:00 p.m. to 8:00 p.m.
Friday and Saturday	11:00 a.m. to 5:00 p.m.
Sunday	Closed

FRIENDS OF THE LIBRARY
The Friends of the Willowbrook Library sponsors on-going book sales and special programs for adults, teens and children. It is an important group that raises funds to support Library programming. Please call **(323) 564-5698** to become a member.

PROTECT YOUR PROPERTY VALUE!

The County's Nuisance Abatement Team investigates building code violations and public nuisance complaints at commercial and residential properties. The goal of the program is to improve the quality of life of residents in unincorporated communities. The team investigates conditions such as:

- Junk and salvage
- Storage of inoperable vehicles
- Room additions without proper permits
- Vermin infestation
- Animal cruelty
- Lack of running water
- Illegal food vending

To report violations, please call **(323) 820-6500** or visit **http://dpw.lacounty.gov/bsd/rav** to submit a report online.

KEEP YOUR COMMUNITY GRAFFITI FREE

To report graffiti or request removal, call **(800) 675-HELP** or visit **http://ladpw.org/itd/dispatch/publicgraffiti/**.

iPhone and Android users may also report graffiti using The Works app, which can be downloaded for free at **http://dpw.lacounty.gov/TheWorks**.

ANIMAL CARE AND CONTROL
http://animalcare.lacounty.gov

DOWNEY ANIMAL CARE CENTER
11258 S. Garfield Ave • Downey, CA 90242
(562) 940-6898

Hours:
Monday through Thursday: 12:00 p.m. to 7:00 p.m.
Fridays, Saturdays, and Sundays: 10:00 a.m. to 5:00 p.m.
*Closed Holidays

Online Service Request:
Submit an online service request to report loose dogs, injured animals, dog bites (non-emergency), dead animals that require a pick-up, animal cruelty, and more. Visit the Animal Care and Control website for more information.

COMMUNITY AND SENIOR SERVICES
http://css.lacounty.gov

Willowbrook Senior Center
12915 Jarvis Avenue
Los Angeles, CA 90061
(310) 217-5650

Hours: Monday through Friday, 8:00 a.m. to 5:00 p.m.

The Willowbrook Senior Center is dedicated to improving the quality of life of older persons. Classes are offered by staff in line dancing, quilting, computer literacy, exercise, sewing, arts and crafts, Spanish, English as Second Language, and Woodcraft. Emergency Food Distribution is provided. Also, there is a Hispanic Outreach Program and a Hispanic Club. Please call the Center for more information on programs and services.

County of Los Angeles Website: www.lacounty.gov
Sitio Web del Condado de Los Ángeles

2-1-1 (24 Hour Information and Referral Service/ **2-1-1**
Servicio de Información y Referencias las 24 horas)

Agricultural Commissioner/ . . . . . **(626) 575-5472**
Weights and Measures / *Comisionado de Agricultura/Pesos y Medidas* http://acwm.lacounty.gov

Air Quality Concerns/ . . . . . **(800) 288-7664**
Preocupaciones sobre la Calidad del Aire

Animal Care and Control . . . . . **(562) 940-6898**
Control y Cuidado Animal http://animalcare.lacounty.gov

Assessor/*Asesor Fiscal* http://assessor.lacounty.gov
Property Tax Information . . . . . **(213) 974-3211**
Información del Impuesto a la Propiedad

Board of Supervisors/*Consejo de Supervisores*
http://bos.lacounty.gov
General Information/*Información General* . . . . . **(213) 974-2222**
Constituent Service Center . . . . . **(323) 586-6523**
Centro de Servicio del Elector

California Highway Patrol (CHP)/
Patrulla de Carreteras de California (CHP)
CHP Non-Emergency (24 Hours) . . . . . **(323) 906-3434**
CHP No-Emergencia (24 Horas)
CHP South Los Angeles . . . . . **(310) 516-3355**
CHP del Sur de Los Ángeles
(Monday-Friday) 8 a.m. to 5 p.m.
(De lunes a viernes) de 8 a.m. a 5 p.m.
Traffic Accidents/*Accidentes de Tránsito* **9-1-1**

Children Services/*Servicios Para Niños*
Adoptions/Foster Care http://lacdcfs.org . . . . **(888) 811-1121**
Adopciones/Cuidado de Crianza Temporal
Child Abuse Hotline . . . . . **(800) 540-4000**
Línea Directa de Abuso Infantil
Child Care Hotline/CalWorks . . . . . **(877) CHILD-99**
Línea Directa de Cuidado Infantil/CalWorks
The Children's Collective, Inc. . . . . **(323) 583-1588**
Child Support Services . . . . . **(323) 890-9800**
Servicios de Manutención de Hijos
http://cssd.lacounty.gov
Los Angeles Universal Pre-School . . . . . **(866) 675-5400**
Prescolar Universal de Los Ángeles

Community Development Commission www.lacdc.org
Comisión de Desarrollo Comunitario
Home Improvement Grants and Loans . . . . . **(626) 586-1843**
Subvenciones y Préstamos para Mejoras del Hogar
Home Ownership Program . . . . . **(626) 586-1838**
Programa de Propiedad de Viviendas

Community and Senior Services http://css.lacounty.gov
Servicios de la Comunidad y de Personas Mayores
Adult Protective Services . . . . . **(213) 351-5401**
Servicios de Protección al Adulto
Area Agency on Aging . . . . . **(213) 738-4004**
Agencia Local sobre Envejecimiento

Elder Abuse Hotline . . . . . **(877) 477-3646**
Línea Directa Contra el Maltrato de Personas de Edad Avanzada
Willowbrook Senior Center . . . . . **(310) 217-5650**
Centro de Personas Mayores de Willowbrook

Consumer Concerns/*Preocupaciones del Consumidor*
Complaints - Utility Meters and Scales . . . . . **(562) 940-8911**
Reclamos del Servicio de Metros y Escalas
Consumer Affairs/*Asuntos del Consumidor* . . . . **(800) 593-8222**
http://dca.lacounty.gov
Florence-Firestone Satellite Office. . . . . **(323) 586-6508**
Oficina Satélite Florence-Firestone
Scanner Overcharge/*Sobrecarga de Escáner*. . . **(562) 940-8911**

Crisis Intervention/*Intervención en Crisis*
2-1-1 (24 Hour Information and Referral Service/ **2-1-1**
Servicio de Información y Derivación las 24 horas)
Domestic Violence Hotline . . . . . **(800) 978-3600**
Línea Directa de Violencia Domestica

Employment/*Empleo*
County of Los Angeles 24-Hour Job Hotline . . . . **(800) 970-5478**
Línea Directa de Empleo las 24 horas del Condado de Los Ángeles
Fuente de Empleo de California . . . . . **(888) 226-6300**

Environmental Health/*Salud Medioambiental*
http://publichealth.lacounty.gov/eh
24-Hour Hotline/*Línea Directa las 24 horas*. . . . **(888) 700-9995**
Food Vending on Street . . . . . **(626) 430-5500**
Venta de Alimentos en la Calle
Housing Complaints . . . . . **(213) 351-5085**
Reclamos sobre la Vivienda
Insect/Vector (rats, mice) Control. . . . . **(626) 430-5450**
Control de Insectos/Vector (ratas, ratones)
Recreational Program Inspections . . . . . **(626) 430-5360**
(pools, spas) / *Inspecciones de Programas Recreativos (piscinas, spas)*
Retail Food Inspections (Restaurants). . . . . **(626) 430-5200**
Inspecciones de Ventas de Alimentos (Restaurantes)

Garbage/Waste Collection
Recolección de Basura/Desechos
Republic Services . . . . . **(800) 299-4898**
Hazardous Waste/Recycling . . . . . **(888) CLEANLA**
Residuos Peligrosos/Reciclaje
Hazardous Waste/Spills . . . . . **(800) 303-0003**
Residuos/Derrames Peligrosos

Graffiti Abatement/*Eliminación de Grafitis*
Graffiti Removal Request . . . . . **(800) 675-4357**
Solicitud de Eliminación de Grafitis
Caltans-Freeway Walls and Signs . . . . . **(213) 897-3656**
Señales y Paredes de la Autopista Caltrans

Health Centers/*Centros de la Salud* http://dhs.lacounty.gov
Community Health Plan . . . . . **(800) 475-5550**
Plan de Salud de la Comunidad
Dollarhide Health Center . . . . . **(310) 763-2244**
Centro de Salud Dollarhide
Harbor-UCLA Medical Center . . . . . **(310) 222-2345**
Centro Médico Harbor-UCLA
MLK, Jr. Center for Public Health . . . . . **(323) 568-8100**
Centro MLK, Jr. para Salud Pública

MLK Mental Health Urgent Care Center. . . . . **(562) 295-4617**
Centro MLK de Cuidado de Emergencia de la Salud Mental
MLK, Jr. Outpatient Center . . . . . **(424) 338-1000**
Centro MLK, Jr. de Pacientes Ambulatorios

Homeless Services/*Servicios para Personas sin Hogar*

General Information/*Información General* . . . . . **(213) 683-3333**
Emergency Shelter/*Refugio de Emergencia* . . . . **(800) 339-6993**

Libraries/*Bibliotecas* http://www.colapublib.org

A C Bilbrew Library/*Biblioteca A C Bilbrew*. . . . . **(310) 538-3350**
Willowbrook Library/*Biblioteca Willowbrook* . . . . **(323) 564-5698**

Parks/*Parques* http://parks.lacounty.gov

Athens Park/*Parque Athens* . . . . . **(323) 241-6700**
Carver Park/*Parque Carver* . . . . . **(323) 357-3030**
Enterprise Park/*Parque Enterprise* . . . . . **(310) 603-3725**
Earvin "Magic" Johnson Recreation Area . . . . . **(323) 241-6709**
Zona de Recreación Earvin "Magic" Johnson
Mona Park/*Parque Mona* . . . . . **(310) 603-3729**

Public Safety/*Seguridad Pública*

Emergencies/*Emergencias* **9-1-1**
Century Station (24 Hours) . . . . . **(323) 568-4800**
Estación Century (24 Horas) http://lasd.org
Fire Department - Public Information. . . . . **(323) 881-2411**
Departamento de Bomberos – Información Pública
http://fire.lacounty.gov
Fire Station #41/*Estación de Bomberos #41*. . . **(323) 564-6241**
Fire Station #147/*Estación de Bomberos #147*. **(310) 603-5255**
Park Bureau - Dispatch (24 Hours) . . . . . **(213) 974-8000**
Oficina de Despacho de Parques (24 Horas)
http://lasd.org

Public Social Services/*Servicios Sociales Públicos*

http://dpss.lacounty.gov
Compton #26 . . . . . **(866) 613-3777**
South Central #27/*Central Sur #27* . . . . . **(866) 613-3777**
Southwest Family #83/*Familiar Suroeste #83* . . **(866) 613-3777**
Southwest Special #08/*Especial Suroeste #08*. **(866) 613-3777**

Public Works/*Trabajos Públicos* http://dpw.lacounty.gov

Abandoned Shopping Carts . . . . . **(800) 252-4613**
Carritos de Compra Abandonados
Building and Safety/*Construcción y Seguridad* . . **(323) 820-6500**
Railroad Right-of-ways . . . . . **(626) 458-3935**
Derecho de Paso Ferroviario
Road Maintenance/*Mantenimiento Vial*. . . . . **(562) 869-1176**
Sewer Maintenance. . . . . **(800) 675-4357**
Mantenimiento del Alcantarillado
Sidewalks, Curbs, and Gutters . . . . . **(323) 582-7848**
Aceras, Bordillos y Cunetas
Street Light Maintenance (Edison) . . . . . **(800) 611-1911**
Mantenimiento del Alumbrado Público (Edison)
Street Light Requests . . . . . **(626) 300-4726**
Solicitudes de Alumbrado Público
Tree Maintenance/*Mantenimiento de Árboles* . . **(562) 869-1176**
Traffic Safety (investigations) . . . . . **(626) 300-4708**
Seguridad del Tránsito (investigaciones)
Traffic Signal Maintenance - 24-Hr Hotline . . . . . **(800) 675-4357**
Línea Directa las 24 horas para el
Mantenimiento de las Señales de Tránsito
Emergencies for all Public Works . . . . . **(800) 675-4357**
Emergencias para Trabajos Públicos

Regional Planning/*Planificación Regional*

http://planning.lacounty.gov
General Information/*Información General* . . . . . **(213) 974-6411**
Code Enforcement. . . . . **(213) 974-6453**
Cumplimiento de la ley . . . . . **.or dial/o disque 2-1-1**

Registrar-Recorder/County Clerk http://lavote.net
Registro Civil/Secretario del Condado

Real Estate Recording/*Registro Inmobiliario* . . . **(562) 462-2125**
Registrar of Voters/*Registro de Votantes*. . . . . **(562) 466-1310**

Treasurer-Tax Collector
Tesorero-Recaudador de Impuestos http://ttc.lacounty.gov

Treasurer-Tax Collector. . . . . **(888) 807-2111**
Tesorero – Recaudador de Impuestos
Business Licenses/*Licencias Comerciales* . . . . **(213) 974-2011**
Payment Assistance for Seniors or the Disabled **(213) 974-7222**
Asistencia de Pago para la Tercera Edad o
los Discapacitados
Payment Assistance for Military Personnel . . . **(888) 807-2111**
Asistencia de Pago para Personal Militar
Voluntary Third Party Notification . . . . . **(888) 807-2111**
Notificación Voluntaria de Terceros

Utilities/*Empresas de Servicios Públicos*

Golden State Water . . . . . **(800) 999-4033**
Southern California Edison. . . . . **(800) 655-4555**
Emergency Line/*Línea de Emergencia*. . . . . **(800) 611-1911**
Southern California Gas Company
Residential Customers/*Clientes Residenciales* **(800) 427-2200**
Commercial Customers/*Clientes Comerciales* **(800) 427-2000**
Self-Service Option/*Opción de Autoservicio*. . . **(800) 772-5050**
Time Warner Cable . . . . . **(888) 892-2253**

Women's Health/*Salud de la Mujer*

www.publichealth.lacounty.gov/owh
Hotline/*Línea Directa*. . . . . **(800) 793-8090**

Other Useful Numbers/*Otros Números de Utilidad*
SCHOOLS/*ESCUELAS*

Compton Unified School District . . . . . **(310) 639-4321**
Distrito Escolar Unificado de Compton
Los Angeles Unified School District 7 . . . . . **(323) 242-1300**
Distrito Escolar Unificado 7 de Los Ángeles

CHARTER SCHOOLS/*ESCUELAS CHÁRTER*

Barack Obama Charter School . . . . . **(323) 566-1965**
Escuela Chárter Barack Obama

TRANSPORTATION/*TRANSPORTE*

Commuter Action Network . . . . . **(800) 266-6883**
Red de Acción del que se Desplaza del Hogar al Trabajo
Dial–A-Ride (Disabled and Age 60+) . . . . . **(323) 563-5653**
Dial–A-Ride (Discapacitados y 60+)
Access Services/*Servicios de Acceso*. . . . . **(800) 827-0829**
Metro Bus and Rail Info . . . . . **(800) 266-6883**
Información sobre el Metro Bus y el Ferrocarril

BIBLIOTECA PÚBLICA

colapublib.org

BIBLIOTECA A C BILBREW

Yolande Wilburn, *Gerente de la Biblioteca de la Comunidad*
150 E. El Segundo Blvd.
Los Angeles, CA 90061
(310) 538-3350

ATENCIÓN: La Biblioteca A C Bilbrew está actualmente cerrada por remodelación. La biblioteca abrirá a comienzos del año 2016.

La Biblioteca Pública del Condado de Los Ángeles estará ofreciendo servicios desde una **Biblioteca Express en Athens Park**, 12603 S. Broadway (entre la calle 124 y El Segundo Blvd) en Los Ángeles mientras duren los trabajos de remodelación de la biblioteca.

BIBLIOTECA DE WILLOWBROOK

Alice Tang, *Gerente de la Biblioteca de la Comunidad*
11838 Wilmington Ave.
Los Angeles, CA 90059
(323) 564-5698

Horas

Lunes, miércoles, jueves	10:00 a.m. a 6:00 p.m.
Martes	12:00 p.m. a 8:00 p.m.
Viernes y sábado	11:00 a.m. a 5:00 p.m.
Domingo	Cerrada

AMIGOS DE LA BIBLIOTECA

Los Amigos de la Biblioteca de Willowbrook patrocinan ventas regulares de libros y programas especiales para adultos, adolescentes y niños. Se trata de un grupo importante que recauda fondos para apoyar los programas bibliotecarios. Por favor llame al **(323) 564-5698** para hacerse miembro.

¡PROTEJA EL VALOR DE SU PROPIEDAD!

El Equipo de Reducción de Molestias del Condado investiga las violaciones del código de la construcción y reclamos de molestias públicas en propiedades comerciales y residenciales. El objetivo del programa es mejorar la calidad de vida de los residentes de las comunidades no incorporadas. El equipo investiga situaciones tales como:

- Chatarra y recuperación de objetos
- Almacenamiento de vehículos inutilizables
- Adición de habitaciones sin los permisos pertinentes
- Infestación de alimañas
- Crueldad animal
- Falta de agua corriente
- Venta ilegal de alimentos

Para reportar violaciones por favor llame al **(323) 820-6500** o visite **http://dpw.lacounty.gov/bsd/rav** para presentar un reporte o informe en línea.

MANTENGA SU COMUNIDAD LIBRE DE GRAFITIS

Para reportar grafitis o solicitar su eliminación llame al **(800) 675-HELP** o visite **http://ladpw.org/itd/dispatch/publicgraffiti/**.

Los usuarios de iPhone y Android pueden también reportar grafitis usando la aplicación The Works, la cual puede descargarse gratuitamente en **http://dpw.lacounty.gov/TheWorks**.

CONTROL Y CUIDADO ANIMAL

http://animalcare.lacounty.gov

CENTRO DE CUIDADO ANIMAL DOWNEY

11258 S. Garfield Ave • Downey, CA 90242
(562) 940-6898

Horas:

De lunes a jueves	12:00 p.m. a 7:00 p.m.
Viernes, sábados y domingos	10:00 a.m. a 5:00 p.m.

*Cerrado los Días Festivos

Solicitud de Servicio en Línea:
Presentar una solicitud de servicio en línea para reportar perros sueltos, animales heridos, mordidas de perros (no de emergencia), animales muertos que se requiera recoger, crueldad animal y más. Para más información visite la página web del Control y Cuidado Animal.

SERVICIOS DE LA COMUNIDAD Y PARA PERSONAS MAYORES

http://css.lacounty.gov

Centro para Personas Mayores de Willowbrook
12915 Jarvis Avenue • Los Angeles, CA 90061
(310) 217-5650

Horas: De lunes a viernes de 8:00 a.m. a 5:00 p.m

El Centro para Personas Mayores de Willowbrook se dedica a mejorar la calidad de vida de las personas de la tercera edad. Se ofrecen clases de baile en línea, tejidos, conocimientos Informáticos, ejercicios, costura, artes y artesanías, español, inglés como Segundo Idioma, y artesanía en madera. Se ofrece Distribución de Alimentos de Emergencia. Asimismo, existe un Programa de Alcance Hispano y un Club Hispano. Por favor llame al Centro para obtener más información sobre los programas y servicios.

DEPARTAMENTO DE BOMBEROS

http://fire.lacounty.gov

Estación de Bomberos #41
1815 E. 120th St.
Los Angeles, CA 90059
(323) 564-6241

Estación de Bomberos #147
3161 E. Imperial Highway
Lynwood, CA 90262
(310) 603-5255

Todas las Estaciones de Bomberos del Condado de Los Ángeles se denominan "Casas Seguras", donde gente de todas las edades puede acudir para buscar ayuda si se pierden, si el vehículo se les descompone, si se sienten amenazados o en peligro.

Programa de Entrega de Bebé de Manera Segura: Este programa permite a una persona entregar un menor (de 72 horas o menos) a cualquier bombero en servicio en cualquiera de nuestras estaciones de bomberos. Bajo ciertas circunstancias, la persona puede entregar al niño discretamente sin temor de ser procesado por abandono infantil.

Programas de Educación Pública: Ofrece información educativa sobre seguridad a los residentes locales. Los bomberos locales están disponibles para proporcionar Programas Infantiles de Seguridad contra Incendios, Programas de Seguridad contra Incendios para Personas de la Tercera Edad, Entrenamiento para Extinción de Incendios y Preparación para Terremotos. Para más información, contacte a Rosemary Vivero, su Representante de Servicios para la Comunidad por el teléfono **(213) 215-2193** o vía correo electrónico a **Rosemary.Vivero@fire.lacounty.gov**.

¿NECESITA AYUDA PARA SOLICITAR SERVICIOS DEL CONDADO? ¡EXISTE UNA APLICACIÓN PARA ESO!

¿Está cansado de ver vehículos estacionados ilegalmente en el césped frente a su vecindario? ¿Se siente frustrado de ver grafitis en los edificios, en parques locales o en otros sitios importantes? ¡El Condado tiene la solución para usted! La aplicación "The Works" le permite conectarse con servicios de los departamentos del Condado usando su teléfono inteligente.

Los usuarios pueden presentar una descripción detallada de un problema, adjuntar fotos, y proporcionar información de contacto para seguimiento adicional. Las solicitudes de servicio pueden entonces rastreare en tiempo real. Si el servicio está fuera de la jurisdicción del Condado, la solicitud de servicio se reenvía de forma automática a la agencia correspondiente. Para descargar la aplicación visite **http://dpw.lacounty.gov/theworks/**.

ESTACIÓN CENTURY

PRESTANDO SERVICIO A LA COMUNIDAD

Century Station
11703 Alameda Street
Lynwood, CA 90262
(323) 568-4800
Capitán: Ernest E. Chavez

La Estación Century es la responsable de proporcionar los servicios policiales en la comunidad de Willowbrook. Por favor póngase en contacto con la estación si tiene preguntas relacionadas con los cuerpos policiales o de seguridad, si desea reportar un delito, reportar actividades sospechosas o ilegales, o por cualquier servicio que no sea de emergencia. La traducción al español se encuentra disponible si la solicita. Para servicios de emergencia llame al 9-1-1. La Estación Century también ofrece los servicios siguientes:

Para información sobre los programas y actividades para Adultos, por favor llame a la Estación por el teléfono **(323) 586-4800**.

Para información sobre los programas y actividades para Jóvenes, por favor llame a la Liga de Actividades para la Juventud, por el teléfono **(323) 586-7250**.

TRABAJOS PÚBLICOS

http://dpw.lacounty.gov

¡NO ARROJE BASURA!

El depositar basura de manera ilegal plantea una seria amenaza a la calidad de vida dentro de las comunidades de nuestro Condado y se sanciona con una multa de hasta $10,000 y/o seis meses de prisión.

Ayude a mantener limpio su vecindario mediante:

- La disposición adecuada de los desechos y haciendo correr la voz entre amigos y vecinos de que depositar basura en vertederos ilegales es un delito.
- Asegurando los desechos transportados en la parte trasera de un vehículo usando una lona o cubierta.
- Participando en la limpieza de lotes y sitios baldíos utilizados como vertederos ilegales.
- Apoyando los programas de reciclaje dentro de la comunidad.

Para reportar vertederos ilegales llame al **(888) 8DUMPING** o visite **www.stopillegaldumping.com**. Las infracciones también pueden reportarse a través de la aplicación gratuita del Condado para teléfonos inteligentes llamada The Works. Para descargar la aplicación visite **http://dpw.lacounty.gov/TheWorks**.

DEPARTAMENTO DE PARQUES Y RECREACIÓN

http://parks.lacounty.gov

El Departamento de Parques y Recreación ofrece una variedad de programas y eventos especiales para adultos y niños. Para mayor información por favor contacte a su parque local.

ATHENS PARK
12603 South Broadway
Los Angeles, CA 90061
(323) 241-6700

GEORGE WASHINGTON CARVER PARK
1400 East 118th Street
Los Angeles, CA 90059
(323) 357-3030

ENTERPRISE PARK
13055 Clovis Avenue
Los Angeles, CA 90059
(310) 603-3725

EARVIN "MAGIC" JOHNSON RECREATION AREA
905 East El Segundo Boulevard
Los Angeles, CA 90059
(323) 241- 6709

MONA PARK
2291 East 121st Street
Compton, CA 90222
(310) 603-3729

EL PLAN MAESTRO DEL PARQUE EARVIN "MAGIC" JOHNSON: *...EL CORAZÓN RE-IMAGINADO DE WILLOWBROOK*

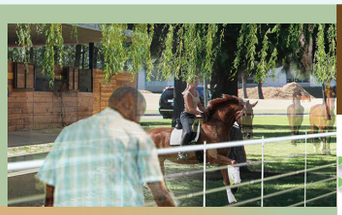
Equestrian Center

Model Boat Pond

Splash Pad

Main Entrance

Conceptual Plan

Paddle Boats/Kayak Launch

Naturalized Lake Edges

Expanded/Sustainable Parking

Active Recreation/Soccer Fields

Por casi 35 años, el Parque Earvin "Magic" Johnson ha ofrecido mucho espacio abierto e instalaciones recreativas necesarios para los residentes de Willowbrook. Y ahora, el Condado de Los Ángeles ha trabajado con el público en una planificación maestra y transformación imaginativa del parque.

Enfocados en torno a una re-creación de los históricos árboles de sauce y del arroyo que dieron su nombre a la zona, los visitantes experimentarán el poder transformador del agua y su habilidad para crear comunidad a través de espejos de agua formales, fuentes para jugar, estanques de filtración, y un lago revitalizado para pescar y para la navegación en botes de remos.

El parque ofrecerá servicios adicionales – incluyendo un centro para eventos de la comunidad, anfiteatro, gimnasio, senderos de usos múltiples, centro ecuestre y establos, y campos de césped sintético para atletismo – para satisfacer los deseos sociales y recreativos de la comunidad de Willowbrook de manera sustentable. Para más información sobre el Plan Maestro del Parque Earvin "Magic" Johnson, por favor contacte a Bryan Moscardini por el teléfono **(213) 351-5133** o vía correo electrónico a **bmoscardini@parks.lacounty.gov**.

PRÓXIMOS PROYECTOS DE MEJORAMIENTO DE CALLES EN LA COMUNIDAD DE WILLOWBROOK

NOMBRE DEL PROYECTO / UBICACIÓN	TIPO DE TRABAJO	FECHA TENTATIVA DE CONSTRUCCIÓN
El Segundo Boulevard-Avalon Boulevard/Central Avenue, et al.	Repavimentación	Verano de 2015
Mejoras del Acceso a la Zona de Willowbrook	Paisaje Urbano	Verano de 2016
131st Street-Broadway/Main Street	Acera	Primavera de 2015
Mejoras de Paisaje en Main Street, Avalon Boulevard, y Rosecrans Avenue	Paisaje Central	Primavera de 2016

¡AHORA ABIERTOS! LOS CENTROS MLK PARA PACIENTES AMBULATORIOS Y PARA CUIDADOS DE EMERGENCIA DE LA SALUD MENTAL

El Centro y Hospital para Pacientes Ambulatorios Martin Luther King Jr. son parte de un pueblo con bienestar que también incluye al Centro MLK para Salud Pública y al nuevo Centro para Cuidados de Emergencia de la Salud Mental.

El Centro para Pacientes Ambulatorios cuenta con 70 clínicas de especialidad, y ofrece una gama de servicios que incluyen desde cuidado pediátrico y obstétrico hasta ortopedia y neurología, así como un cubículo de infusión sanguínea para pacientes de quimioterapia, una suite de rehabilitación para accidentes cerebrovasculares, centro de cirugía oral, procedimientos quirúrgicos ambulatorios, servicios de rehabilitación y diagnóstico, y un centro de cuidados de emergencia. El centro de cuidados de emergencia funciona siete días a la semana, 16 horas al día.

El Centro MLK para Cuidados de Emergencia de la Salud Mental está abierto 24 horas al día ofreciendo servicios tales como evaluación y valoración psiquiátrica, asesoría sobre abuso de sustancias y apoyo con medicamentos, con un sección separada abierta para jóvenes de 12 a 17 años de edad.

MLK Center for Public Health • (323) 568-8100
11833 S. Wilmington Avenue, Los Angeles, CA 90059

MLK Mental Health Urgent Care Center • (562) 295-4617
12021 S. Wilmington Avenue, Los Angeles, CA 90059

MLK Outpatient Center • (424) 338-1000
1670 East 120th Street, Los Angeles, CA 90059

ATENCIÓN: NUEVAS REGULACIONES DE EMERGENCIA EN TODO EL ESTADO EN TORNO A LA CONSERVACIÓN DEL AGUA

Las nuevas regulaciones de emergencia en todo el estado sobre la conservación del agua exigen que haga lo siguiente para ahorrar agua:

- No use agua para lavar aceras y calzadas.
- No riegue su césped durante y 48 horas después de la lluvia.
- No permita la escorrentía desde su propiedad.
- No lave su carro con manguera, a menos que esté equipada con una boquilla de cierre.
- No utilice fuentes o elementos decorativos con agua a menos que se recircule el agua.

Además, es recomendable que no riegue más de tres veces por semana en verano y dos días a la semana durante el invierno. Para más información visite **http://waterboards.ca.gov.**

LA BIBLIOTECA A C BILBREW SE SOMETE A UNA RENOVACIÓN

¡La Biblioteca A C Bilbrew está recibiendo una nueva apariencia! La biblioteca cerrara por remodelación al final de la primavera de 2015. Se prevé que la instalación de 21.843 pies cuadrados reabrirá sus puertas a inicios del 2016. Para información adicional, por favor llame al **(310) 834-4097**.

DE UN PASEO EN EL LINK

El Link es una camioneta que brinda un servicio de transporte asequible y eficiente para conectar a los residentes de la zona con los destinos clave en la comunidad de Willowbrook.

Horas de Servicio:
De lunes a viernes: de 7:00 a.m. a 6:00 p.m.
Sábados: de 9:00 a.m. hasta las 6:00 p.m.

El Link no funciona en los siguientes Días Festivos: Día de Año Nuevo, Día de los Caídos en la Guerra, Día de Independencia, Día del Trabajador, Día de Acción de Gracias, ni en el Día de Navidad.

La tarifa es de 25 centavos por viaje. Las personas de la tercera edad, las personas con discapacidades, y los niños menores de cinco años viajan gratis. La camioneta se conecta con el Metro, con DASH (servicio de transporte al centro de la ciudad) y las Líneas de Autobuses de Gardena, y con el Compton Renaissance.

Para mayor información, visite **www.LAGoBus.info** o llame al **(626) 458-5914**.

PLAN ESPECÍFICO DEL DISTRITO ORIENTADO AL TRÁNSITO DE WILLOWBROOK

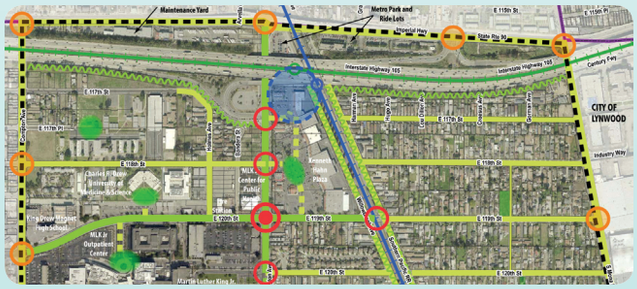

El Plan Específico del Distrito Orientado al Tránsito de Willowbrook es un conjunto de políticas de desarrollo diseñadas para mejorar el acceso al transporte público y hacer que la caminata y el paseo en bicicleta sean actividades más agradables y seguras en la media milla al sur de la Estación del Metro Rosa Parks. Para más información, por favor visite **http://planning.lacounty.gov/willowbrook/tod**, envíe un correo electrónico a **willowbrook@planning.lacounty.gov** o llame por el teléfono **(213) 974-6417**.

¡BIENVENIDO!

HISTORIA DE WILLOWBROOK

Los sauces y un arroyo lento y poco profundo distinguían esta parte de la llanura de Los Ángeles mucho antes de que se le diera el nombre de "Willowbrook." Un árbol de sauce solitario, de pie en la ribera, cerca de la actual intersección de la Calle 125 y el Bulevar Mona, era un marcador limítrofe original de un rancho en la década de 1840. Willowbrook probablemente fue llamada así por los sauces que crecían alrededor de los numerosos manantiales que regaban la zona antes del extenso desarrollo agrícola y suburbano, que comenzó a finales de 1800. En años anteriores, la tierra donde ahora está Willowbrook formaba parte del Rancho Tajauta de 4.500 acres, concedida a Anastacio Abila en 1843.

Las primeras subdivisiones en la zona de Willowbrook tuvieron lugar en 1894 y 1895 y el primer uso oficial del nombre Willowbrook se hizo en 1903, cuando el Tramo Willowbrook fue registrado con el Registrador del Condado. Los lotes profundos en la subdivisión Willowbrook permitieron a los residentes cultivar frutas y verduras, llevar a pastar cerdos, y criar pollos detrás de sus casas. Esta mezcla de usos suburbanos y rurales de la tierra continuó en Willowbrook en la década de 1980. En ese momento, Willowbrook comenzó a perder su carácter rural debido a la remodelación que introdujo en la zona un número creciente de nuevas instalaciones comerciales y residenciales. Como resultado de ello, el Willowbrook actual luce similar a otras comunidades de la sección central-sur de Los Ángeles.

La Historia es cortesía de la Biblioteca Pública del Condado. Para mas información, por favor visite ***http://www.colapublib.org/history/willowbrook/index.html***.

PROYECTO WILLOWBROOK: CULTIVAR UNA COMUNIDAD FLORECIENTE A TRAVES DE LAS ARTES Y LA CULTURA

Willowbrook está experimentando una transformación urbana mayor por la reapertura emblemática del Hospital Martin Luther King Jr. La Comisión de Artes del Condado de Los Ángeles y socios del proyecto LA Commons y el artista Rosten Woo, emplearon una investigación innovadora y estrategias de participación para identificar y esquematizar los recursos culturales de la comunidad. La herramienta de visualización y los documentos de apoyo producidos por el Proyecto Willowbrook representan un entendimiento profundo del pulso creativo y la identidad distintiva de Willowbrook al tiempo que demuestran el papel más amplio de las artes y la cultura en el desarrollo de la comunidad. Estos recursos incluyen un Mapa de Bienes Culturales y un libro que presenta los relatos y esfuerzos creativos de los miembros de la comunidad de Willowbrook, y pueden consultarse y descargarse en **lacountyarts.org/Willowbrook**.

Proyecto Willowbrook: Cultivar una Comunidad Floreciente a través de las Artes y la Cultura es un proyecto de la Comisión de Artes del Condado de Los Ángeles con el apoyo de la Fundación Nacional para las Artes y el Condado de Los Ángeles. ¡Gracias Willowbrook por invitarnos!

CÓMO PUEDE AYUDAR A MEJORAR LA COMUNIDAD DE WILLOWBROOK:

¡USE LA GUÍA CONNECTION!

Utilice esta guía como recurso para estar mejor informado acerca de cómo tener acceso a los departamentos y servicios del Condado.

¡COMPARTA LO QUE SABE!

Haga saber a sus amigos y vecinos los departamentos y servicios del Condado.

¡INVOLÚCRESE!

Trabaje con uno de los recursos existentes, como el programa Neighborhood Watch (Vigilancia en su Vecindad), o comience su propia reunión de vecinos, y trabaje en sociedad con el gobierno del Condado.

Si tiene preguntas o necesita ayuda para tener acceso a los servicios del Condado, por favor contacte a su Centro de Servicio Electoral local por el teléfono **(323) 586-6523**.

¡COMPARTA SU OPINIÓN CON NOSOTROS!

Háganos saber lo que piensa acerca de la Conexión. Llene una encuesta en línea en **lacounty.gov**. Haga clic en "Residents", luego haga clic en el enlace Unincorporated Areas (Zonas no Incorporadas) para accesar al sitio de la encuesta de Connection.

Enriqueciendo Vidas
lacounty.gov

CONEXIÓN *Willowbrook*

GUÍA DE RECURSOS DE LA COMUNIDAD 2015

CONSEJO DE SUPERVISORES — CONDADO DE LOS ANGELES

Enriqueciendo Vidas

Mark Ridley-Thomas
Supervisor, Segundo Distrito

Estimado Miembro de la Comunidad,

¡Bienvenido! El Condado se complace en ofrecerle la primera edición de la **Conexión Willowbrook**; ¡una guía de recursos preparada especialmente para la comunidad de Willowbrook! Esta publicación anual le conecta con servicios regionales y locales del Condado, recreación, organizaciones comunitarias, e información de seguridad pública importante.

Si tiene algún comentario o sugerencia con respecto a la **Conexión Willowbrook**, por favor diríjalos a:

County of Los Angeles – Chief Executive Office
Office of Unincorporated Area Services
723 Kenneth Hahn Hall of Administration
500 W. Temple Street, Los Angeles, CA 90012

O envíe sus comentarios por correo electrónico a:
uas@ceo.lacounty.gov

VIVIR EN WILLOWBROOK

Willowbrook es una comunidad no incorporada del Condado de Los Ángeles. Esto significa que Willowbrook no forma parte de la Ciudad de Los Ángeles ni de la Ciudad de Compton.

Willowbrook es una de las muchas comunidades no incorporadas del Condado de Los Ángeles. El Condado es responsable de proporcionar los servicios municipales tales como la policía, protección contra incendios, control de animales, mantenimiento de carreteras, servicios bibliotecarios y parques.

¿QUIÉN GOBIERNA WILLOWBROOK?

Las comunidades no incorporadas del Condado son gobernadas por el Consejo de Supervisores del Condado de Los Ángeles, la cual funge como su "Ayuntamiento". El Consejo de Supervisores es responsable de establecer las políticas que afectan a la comunidad de Willowbrook y a todas las otras zonas no incorporadas. El Consejo es de cinco miembros y cada uno representa uno de los cinco Distritos de Supervisión del Condado. Si tiene preguntas o preocupaciones acerca de los servicios municipales en su comunidad, por favor contacte a su representante local del Distrito como se muestra a continuación:

Florence-Firestone Constituent Service Center
7807 S. Compton Avenue, Los Angeles, CA 90001
(323) 586-6523

Martin Luther King Jr. Outpatient Center